

# ANNONAY RHÔNE AGGLO.

LE MAGAZINE DE LA COMMUNAUTÉ D'AGGLOMÉRATION

JUILLET 2022

# le mag



## SÉNIORS

MIEUX VOUS CONNAÎTRE  
POUR RÉPONDRE À VOS BESOINS  
PARTICIPEZ À L'ENQUÊTE



NOUVEAU DÉPART  
POUR LES TRANSPORTS

L'ENTREPRISE  
LC SALAISONS  
RÉCOMPENSÉE

SÉLECTION  
DES SORTIES  
PRÉVUES CET ÉTÉ

# PHOTOS DU TERRITOIRE





## L'ÉDITO DU PRÉSIDENT

Innover au quotidien, relever de nouveaux défis : l'histoire du bassin d'Annonay est depuis longtemps associé à l'innovation. Une histoire qui perdure aujourd'hui avec des acteurs publics ou privés, collectifs ou individuels, prêts à mettre leur énergie et leur inventivité au service du développement durable.

Au fil des pages de ce nouveau numéro d'Annonay Rhône Agglo le Mag, vous lirez la passionnante histoire de l'entreprise LC Salaisons dont l'un des produits phares vient d'être récompensé par un concours national. Au-delà du savoir-faire des salariés, c'est toute une filière locale qui est saluée par cette médaille.

Vous découvrirez aussi le projet du nouvel Intersport, qui veut faire une construction exemplaire sur le plan environnemental. L'Agglo s'inscrit pleinement dans cette dynamique que ce soit avec sa nouvelle régie des transports Coqueligo, dont les bus rouleront au bio GNV, ou bien dans ses actions de solidarités. Car l'action sociale fait pleinement partie du développement durable. Elle agit envers tous les autres, les populations précaires, ou les plus fragiles. Cette solidarité s'illustre à travers l'action portée par le CIAS en direction des seniors. La crise sanitaire et les confinements ont profondément marqué les personnes âgées. Alors que beaucoup s'interrogent sur la manière dont ils souhaitent vieillir sur le territoire, l'Agglomération a décidé de lancer une enquête à destination des habitants de plus de 60 ans pour connaître leurs attentes et mieux les accompagner dans ce parcours.

Enfin, ce magazine d'été est aussi une invitation à découvrir les nombreuses animations proposées cet été sur le territoire : soirées dansantes d'En Place, marchés nocturnes, concerts ou fêtes de village, plage d'Aquavaure... Ce magazine d'été vous propose une sélection d'idées ou de rendez-vous à ne pas manquer.

Avec vous, grâce à vous, Annonay Rhône Agglo bouge, se développe, vous accompagne. Bel été et bonne lecture !

**SIMON PLÉNÉT**  
PRÉSIDENT D'ANNONAY RHÔNE AGGLO

RETOUR EN IMAGES

04

NOUVEAU DÉPART POUR LES  
TRANSPORTS AVEC COQUELIGO

06

ENQUÊTE SÉNIORS :  
MIEUX VOUS CONNAÎTRE POUR  
RÉPONDRE À VOS BESOINS

08

PORTRAITS :  
ILS ONT CHOISI LE VÉLO

15

BIENTÔT UN NOUVEL  
INTERSPORT À DAVÉZIEUX

16

L'ENTREPRISE LC SALAISONS  
RÉCOMPENSÉE

17

LOISIRS :  
SÉLECTION DES SORTIES CET ÉTÉ

18

RETOUR DU FESTIVAL EN PLACE

20

Annonay Rhône Agglo Le Mag'  
Direction de la publication > Thierry LERMET  
Conception graphique > Annonay Rhône Agglo  
Impression > Alpha à Peaugres  
Juillet 2022



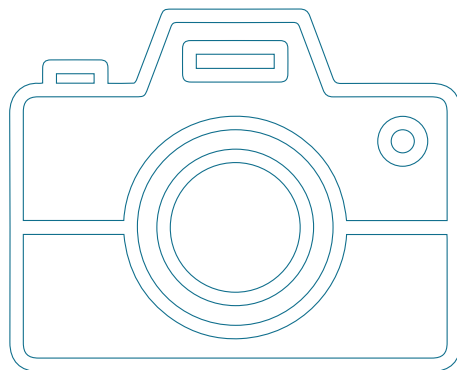

## > CULTURE

### Fête du livre printanière

Le public a renoué avec la Fête du livre jeunesse après une année blanche en raison de la crise sanitaire. La trêve fut l'occasion pour la Ville d'Annonay et l'Agglomération, qui organisent l'événement, de rénover la formule.

Cette nouvelle édition s'est déroulée au printemps, sur 6 jours avec une multitude de rendez-vous : des rencontres dans les établissements scolaires avec les auteurs et autrices et illustrateurs et illustratrices, une série de spectacles dont le camion à histoires dans les communes, un salon du livre avec dédicaces et nombreux ateliers et animations, le 1<sup>er</sup> prix du livre jeunesse.

L'événement fut une nouvelle fois, le fruit d'une collaboration des acteurs culturels de notre territoire et en particulier du réseau des bibliothèques de l'Agglomération.

**1 200 visiteurs ont pu profiter de cette journée.**

**Pari réussi !**

## > URBANISME

### Des permanences dans les communes

Vous souhaitez des renseignements sur les perspectives en matière d'urbanisme sur votre commune ? Vous souhaitez donner votre avis sur l'élaboration du PLUIH, programme local d'urbanisme intercommunal et d'habitat et formuler des observations ou proposer des modifications ? Des permanences sont organisées sur l'ensemble du territoire.

Rendez-vous dans votre mairie :

- À Saint-Désirat le mercredi 28 septembre
- À Ardoix le mercredi 19 octobre
- Annonay le mercredi 16 novembre  
(le lieu sera précisé prochainement)
- À Félines le mercredi 14 décembre

>>> Les permanences ont lieu sans RDV de 9h30 à 12h et sur RDV les après-midis.

Réservation au 04 75 67 54 55 ou par mail [concertation-pluih@annonayrhoneagglo.fr](mailto:concertation-pluih@annonayrhoneagglo.fr)



## > TRANSITION ÉCOLOGIQUE

### Première toiture pour A nos Watts

À Talencieux, le local technique de la commune est désormais abrité par une toiture recouverte de panneaux photovoltaïques. C'est la première centrale réalisée par A Nos Watts, société qui regroupe dans une même démarche Annonay Rhône Agglo, les communes et les citoyens pour développer la production d'énergie solaire.

La toiture de Talencieux produira 29 kWc.

Une quinzaine d'autres installations sont prévues sur le territoire de l'Agglo.



## > RÉGIE DE L'EAU

### Du changement pour la facturation

Si vous résidez Annonay ou une des communes de la vallée de la Vocance, alors vous êtes desservis en eau par la régie de l'eau d'Annonay Rhône Agglo.

Depuis le 1<sup>er</sup> janvier, la régie se modernise et intègre la gestion de la facturation.

Toutes vos factures peuvent être payées directement au service de l'eau : par chèque en vous rendant au siège de la Régie à la Lombardièrre ou bien par carte bancaire ou prélèvement bancaire.

>>> Pour tout renseignement :

04 75 69 32 61 ou [regie-eau@annonayrhoneagglo.fr](mailto:regie-eau@annonayrhoneagglo.fr)  
[agenceenligne-web.annonayrhoneagglo.fr](http://agenceenligne-web.annonayrhoneagglo.fr)

## > ASSAINISSEMENT

### Horizon 2023 pour la station Limony-Serrières

Les travaux de mise en conformité du système d'assainissement des villages de Limony et de Serrières se poursuivent.

La station qui permettra de garantir la qualité des rejets d'eaux usées dans le Rhône sera achevée d'ici la fin du premier trimestre 2023.

L'opération représente un investissement de près de 2,5 millions d'euros.

Porté par l'Agglomération, le projet est soutenu par l'Etat, l'Agence de l'eau et le Département.



# AVEC COQUELIGO, LES TRANSPORTS PRENNENT UN NOUVEAU DÉPART

À compter du 1<sup>er</sup> septembre, transports scolaires, transports du quotidien et mobilités actives seront réunis sous une seule identité : CoqueliGO.



Changement historique pour l'Agglomération : le réseau urbain des transports, géré en délégation de service public depuis presque 70 ans devient une régie, un service géré en direct par la collectivité. « *Ce nouveau mode de gestion va nous permettre d'être beaucoup plus souples, d'adapter le réseau au plus près des demandes et au fur et à mesure que les besoins apparaissent* », explique Simon Plénet, président d'Annonay Rhône Agglo.

Marchés public, qualité et coût du service, gestion du personnel sont décidés et contrôlés par le conseil communautaire et peuvent évoluer à tout moment en fonction des réalités de la gestion du service. Un conseil d'exploitation comprenant des élus et des experts est également consulté pour toutes les grandes orientations.

Le lancement de la marque CoqueliGO a eu lieu en juin, date qui a marqué le démarrage de la campagne d'inscriptions au réseau pour les

scolaires. Les autres changements visibles pour les usagers auront lieu le 1<sup>er</sup> septembre prochain avec la mise en service de 11 nouveaux véhicules fabriqués sur le site Iveco d'Annonay et roulant au BioGNV. « *Les enjeux liés au dérèglement climatique n'ont jamais rendu autant nécessaire la mise en place d'une offre de transports douce pour tous les habitants et avec le lancement de CoqueliGO le service de transports en commun d'Annonay Rhône Agglo va réduire son impact carbone de façon significative* », souligne Maxime Durand, Vice-président aux Mobilités.

Avec sa nouvelle régie, Annonay Rhône Agglo place les mobilités au cœur de ses préoccupations. Prochaine étape, le plan des mobilités simplifié. Lancé en 2022, il permettra de déterminer les enjeux et les actions sur ce domaine pour le territoire. La population sera consultée courant de l'automne.

## > LE RÉSEAU EN CHIFFRES :

**348 723**  
kilomètres

parcouru par le  
réseau urbain  
en 2021

**484 130**  
usagers  
en 2021



**6 M€**  
d'investissement  
pour la création  
du dépôt de bus  
et l'acquisition  
des 11 véhicules  
made in Annonay



## > INSCRIPTIONS SCOLAIRES C'EST PARTI !

Annonay Rhône Agglo organise et prend en charge le transport des élèves qui résident sur son territoire. Pour la rentrée 2022-2023, les inscriptions ont démarré et sont possibles jusqu'au 1<sup>er</sup> septembre mais le plus tôt est le mieux. compter du 21 août, une majoration de 15 euros par élève sera demandé à la famille.

Pour s'inscrire, les familles peuvent se rendre sur le site internet [coqueligo.fr](http://coqueligo.fr) ou directement auprès de l'agence provisoire située Tour des Cévennes dans l'avenue de l'Europe à Annonay. La carte de transport de l'élève est ensuite adressée par voie postale. Cette carte jeune donne accès à l'ensemble du réseau CoqueliGO urbain ou scolaire.

>>> Les élèves étudiant ou habitant en dehors de l'agglomération d'Annonay doivent s'inscrire via : [transportscolaire.ardeche.auvergnhonealpes.fr](mailto:transportscolaire.ardeche.auvergnhonealpes.fr)



## > COQUELIGO, UNE MARQUE PORTEUSE D'ESPOIR

Après avoir été assailli par les herbicides pendant des décennies, le coquelicot a résisté et signe son grand retour. La suppression de certains produits phytosanitaires ainsi que les capacités d'adaptation de la plante lui ont permis de revenir en force fleurir les talus et les bords de route. La petite fleur rouge est devenue le symbole d'une nature à préserver et d'un espoir aussi pour la biodiversité.

Quelle meilleure source d'inspiration pour le nouveau réseau des transports dont les bus rouleront au Bio GNV, une énergie qui réduira l'impact carbone des bus de 80%.

Le suffixe GO accolé à la marque veut donner un nouvel élan aux mobilités douces.

8

lignes de bus  
urbains

8

lignes de cars  
scolaires

165

arrêts urbains

384

arrêts scolaires



composent  
l'équipe de la  
régie CoqueliGo







# BIEN SE PRÉPARER POUR BIEN VIEILLIR

La crise sanitaire et les confinements ont été particulièrement éprouvants pour les personnes âgées au point que beaucoup s'interrogent sur leurs perspectives de vie dans les décennies qui viennent. Il n'est jamais trop tôt pour en parler car se préparer c'est décider où et avec qui vieillir. Sous l'impulsion d'un groupe de travail consacré aux attentes des séniors sur le territoire, Annonay Rhône Agglo lance une vaste enquête à l'attention des habitants de plus de 60 ans.



# ENQUÊTE : BIEN VIEILLIR, BIEN CHOISIR



**Vous avez plus de 60 ans et vous habitez le territoire d'Annonay Rhône Agglo ? Ce questionnaire vous concerne !** Logement, transport, vie quotidienne, activités, santé : nous souhaitons mieux vous connaître pour mieux vous accompagner.

**Ce questionnaire est anonyme. Vous souhaitez être contacté ? Indiquez ci-dessous :**

Nom : ..... Prénom : ..... N° de téléphone : .....

Adresse : .....

## VOTRE SITUATION

<b>Votre tranche d'âge</b>	<input type="checkbox"/> 60-70	<input type="checkbox"/> 71-80	<input type="checkbox"/> 81-90	<input type="checkbox"/> + de 90
<b>Vous êtes</b>	<input type="checkbox"/> Une femme		<input type="checkbox"/> Un homme	
<b>Vous vivez</b>	<input type="checkbox"/> Seul(e)	<input type="checkbox"/> En famille	<input type="checkbox"/> En couple	
<b>Vous êtes</b>	<input type="checkbox"/> Retraité(e)		<input type="checkbox"/> En activité	

## VOTRE LOGEMENT

<b>Type</b>	<input type="checkbox"/> Maison individuelle	<input type="checkbox"/> Appartement	<input type="checkbox"/> Résidence autonomie	
<b>Nombre de pièces</b>	..... pièces			
<b>Environnement</b>	<input type="checkbox"/> Centre-ville/bourg	<input type="checkbox"/> Périphérie/Hameau	<input type="checkbox"/> Isolé	
<b>Avez-vous des commerces à proximité ?</b>	<input type="checkbox"/> Oui		<input type="checkbox"/> Non	
<b>Votre logement présente-t-il des difficultés ?</b>	<input type="checkbox"/> Chauffage	<input type="checkbox"/> Escaliers	<input type="checkbox"/> Salle de bain	<input type="checkbox"/> Autre (préciser) .....
<b>Connaissez-vous les aides disponibles pour améliorer votre logement ?</b>	<input type="checkbox"/> Oui		<input type="checkbox"/> Non	

## AUTONOMIE ET SERVICE

<b>Avez-vous recours à des services à domicile ?</b>	<input type="checkbox"/> Oui				<input type="checkbox"/> Non			
<b>Lesquels ?</b>	<input type="checkbox"/> Ménage	<input type="checkbox"/> Courses	<input type="checkbox"/> Portage de repas	<input type="checkbox"/> Toilette	<input type="checkbox"/> Habillage	<input type="checkbox"/> Soins infirmiers	<input type="checkbox"/> Autre (préciser) .....	
<b>De quels services souhaiteriez-vous bénéficier ?</b>	<input type="checkbox"/> Ménage	<input type="checkbox"/> Courses	<input type="checkbox"/> Portage de repas	<input type="checkbox"/> Toilette	<input type="checkbox"/> Habillage	<input type="checkbox"/> Soins infirmiers	<input type="checkbox"/> Autre (préciser) .....	

## MOBILITÉ ET TRANSPORTS

Avez-vous des difficultés à vous déplacer ?	<input type="checkbox"/> Oui		<input type="checkbox"/> Non	
Quels moyens de transports utilisez-vous ?	<input type="checkbox"/> Véhicule personnel	<input type="checkbox"/> Taxi	<input type="checkbox"/> Covoiturage	<input type="checkbox"/> Famille ou aidant
	<input type="checkbox"/> Transport en commun	<input type="checkbox"/> Transport à la demande	<input type="checkbox"/> Autre (préciser) .....	
Les moyens de transport d'Annonay Rhône Agglo répondent-ils à vos besoins ?	<input type="checkbox"/> Oui		<input type="checkbox"/> Non	

## VIE SOCIALE

Pratiquez-vous des loisirs ?	<input type="checkbox"/> Oui		<input type="checkbox"/> Non	
Où et comment les pratiquez-vous ?	<input type="checkbox"/> À votre domicile	<input type="checkbox"/> À l'extérieur	<input type="checkbox"/> En groupe	<input type="checkbox"/> Individuellement
Faites-vous partie d'une ou plusieurs associations ?	<input type="checkbox"/> Oui		<input type="checkbox"/> Non	
Vous sentez-vous seul(e) ?	<input type="checkbox"/> Oui		<input type="checkbox"/> Non	
Avez-vous des visites régulières à votre domicile ?	<input type="checkbox"/> Oui		<input type="checkbox"/> Non	
À quelle fréquence ?	<input type="checkbox"/> Journalière	<input type="checkbox"/> Hebdomadaire	<input type="checkbox"/> Mensuelle	<input type="checkbox"/> Occasionnelle
En cas de problème, avez-vous quelqu'un sur qui vous pouvez compter ?	<input type="checkbox"/> Oui		<input type="checkbox"/> Non	

## EN CAS DE DIMINUTION DE VOTRE AUTONOMIE, COMMENT ENVISAGEZ-VOUS VOTRE AVENIR ?

Dans votre domicile actuel	<input type="checkbox"/> Oui	<input type="checkbox"/> Non
En adaptant votre domicile actuel	<input type="checkbox"/> Oui	<input type="checkbox"/> Non
En changeant pour un domicile plus adapté et sécurisé	<input type="checkbox"/> Oui	<input type="checkbox"/> Non
En emménageant dans une résidence pour séniors	<input type="checkbox"/> Oui	<input type="checkbox"/> Non
En vous installant chez des membres de votre famille	<input type="checkbox"/> Oui	<input type="checkbox"/> Non
J'aimerais être informé(e) sur les possibilités d'hébergement	<input type="checkbox"/> Oui	<input type="checkbox"/> Non



# 60 ANS ET PLUS, QUELS SONT VOS BESOINS ?

Dans le cadre de l'étude lancée par le Centre Intercommunal d'Action Sociale d'Annonay Rhône Agglo sur les modalités de la prise en charge de la dépendance, un questionnaire a été élaboré par des élus et des membres des CCAS des communes. Son objectif est de mieux connaître les habitants des 29 communes du territoire afin de proposer une offre adaptée à leurs besoins.

Le questionnaire s'adresse à tous les habitants du territoire, âgés de 60 ans et plus. « *Il concerne tous les champs de leur vie que ce soit pour l'accès aux services dans leur quotidien, leurs besoins en mobilité, en activités...* », précise Sylvette David, Vice-Présidente de l'Agglomération aux Personnes âgées. « *La crise sanitaire et ses conséquences sur les plus anciens d'entre nous ont suscité beaucoup d'émotions et les élus du CIAS voulaient se saisir de ces enjeux pour réfléchir à la manière de bien vieillir sur le territoire* », ajoute-t-elle.

Chez soi, en établissement, comme on le souhaite et le plus longtemps possible, il y a plus d'une façon de se projeter. Alors parlons-en !



Sylvette DAVID,  
Vice-présidente  
en charge des  
Personnes âgées



« *Réfléchir ensemble à la manière de bien vieillir sur le territoire.* »

## > VOUS AVEZ JUSQU'AU 15 OCTOBRE

10 minutes suffisent pour répondre au questionnaire. Ce document est totalement anonyme. Une fois complété, vous pouvez le déposer ou l'adresser à votre mairie avant le 15 octobre 2022.

Si vous le souhaitez, des personnes appartenant au CCAS de votre commune ou des professionnels de l'action sociale pourront prendre contact avec vous pour se rendre à votre domicile afin de vous aider à remplir le questionnaire. Dans ce cas, indiquez vos coordonnées au début du questionnaire.



# EHPAD, RÉSIDENCES, POUR QUI ? POUR QUAND ?

Il existe plusieurs types d'établissement d'hébergement pour personnes âgées, plus ou moins médicalisés selon le degré de dépendance et/ou l'état de santé des personnes accueillies :

- les personnes autonomes sont en capacité d'effectuer elles-mêmes les actes de la vie courante (se lever, se laver, se vêtir...).
- les personnes en perte d'autonomie ont besoin d'une aide pour les actes de la vie courante.
- les personnes dépendantes sont en incapacité de réaliser les actes de la vie courante et leur état de santé nécessite une surveillance médicale.

Les personnes autonomes peuvent être accueillies en résidence de services ou en résidence autonomie qui proposent la location de logement autonome (chambre ou appartement) et l'accès à des services et prestations différents selon le gestionnaire (restauration, animation, veille 24h/24, blanchisserie, services ménagers, ...). La personne âgée fait appel aux prestataires de son choix infirmiers libéraux, services de soins et d'aide à domicile... pour l'aider dans les gestes de la vie quotidienne. Ces services sont à sa charge.

Les personnes âgées dépendantes peuvent être accueillies en EHPAD (Etablissement d'héber-

gement pour personnes âgées dépendantes). L'EHPAD propose l'hébergement en pension complète en chambre individuelle ou collective ; des soins médicaux ; une présence paramédicale 24h/24 ; l'accès à des services et prestations différents selon le gestionnaire (blanchisserie, animation, ...).

Les personnes âgées dont l'état de santé nécessite une surveillance médicale constante peuvent être accueillies en unité de soins de longue durée généralement adossée à un centre hospitalier. Ces unités proposent un hébergement en pension complète en chambre individuelle ou collective ; des soins médicaux et une présence paramédicale 24h/24.

Enfin, les personnes âgées peuvent aussi faire appel à des services d'aide et d'accompagnement à domicile pour les aider à faire ce qu'elles n'ont plus les capacités de faire seules. Les interventions des aides à domicile concernent principalement l'entretien du logement et du linge, l'accompagnement pour les gestes du quotidien (aide au lever ou au coucher, à la toilette et l'habillage), les courses, la préparation et le service des repas, les sorties et activités de loisirs.

## > LES ÉTABLISSEMENTS D'ACCUEIL GÉRÉS PAR LE CIAS ANNONAY RHÔNE AGGLO

- EHPAD la Clairire à Davézieux | 92 lits
- EHPA Europe à Annonay (Résidence autonomie) | 124 lits
- MAPA les Cerisiers à Boulieu-lès-Annonay (Résidence autonomie) | 24 lits
- MAPA la Rosée du Pré à Roiffieux (Résidence autonomie) | 22 lits
- Résidence les Vernes à Vernosc-lès-Annonay (Résidence autonomie) | 22 lits
- MAPA les Trois Soleils à Villevoacance (Résidence autonomie) | 10 lits

## ILS ONT CHOISI LE VÉLO

Ils sont passionnés depuis des années ou bien repentis de l'autosolisme et convertis récemment à la bicyclette, chacun a ses raisons d'avoir adopté le vélo et avec l'essor du vélo électrique, ils sont de plus en plus nombreux à rejoindre le mouvement, même sur les routes pentues ardéchoises...



### « UN ESPACE-TEMPS QUI ME PERMET DE PRENDRE DU RECUL SUR LES PROBLÈMES DE LA VIE »



#### BRICE SODINI

« J'ai choisi le vélo car j'ai récemment pris pleinement conscience des enjeux liés à la transition énergétique. On parle souvent de la problématique du climat, mais il y a une autre contrainte ; celle de l'épuisement des ressources pétrolières. Nous aurons l'obligation de repenser nos déplacements individuels de gré ou de force », explique Brice Sodini.

Ce jeune quadragénaire habite Saint-Alban-d'AY et travaille au château de Déomas à Annonay. C'est en mars qu'il a fait le choix de remplacer sa voiture par un vélo électrique pour effectuer tous ses trajets domicile-travail, soit 20 km par jour. « Je n'ai pas fait de plein d'essence depuis ».

« Le problème du système « voiture » c'est qu'il nécessite beaucoup de ressources pour la fabrication et des moyens énergétiques important pour le déplacement du véhicule et de son passager. C'est comme prendre de l'énergie pour déplacer le poids d'une personne ajouté à une enclume d'une tonne de ferraille. C'est un non-sens et il me semble impossible au regard de la contrainte de raréfaction des ressources de permettre une pleine transition de la voiture thermique vers la voiture électrique. Je crois que le vélo électrique est la meilleure solution pour la plupart des déplacements quotidiens pour une majorité d'entre nous. ».

Le gain environnemental est une vraie source de motivation, mais Brice Sodini voit aussi de nombreux autres bénéfices à ce changement de mode de vie. « Le premier bénéfice c'est moins de stress concernant la peur des pannes et des radars. Il y a le plaisir d'avoir plusieurs options de parcours suivant l'humeur et le temps. La réduction des coûts de déplacements et l'indépendance vis-à-vis de l'augmentation du carburant. Il y a ensuite tous les autres bénéfices indirects comme l'exercice physique quotidien (j'ai perdu plus de 4kg en 4 mois), le lien plus fort avec l'environnement et la nature. C'est un espace-temps qui me permet de prendre du recul sur les problèmes de la vie. Cela rend plus créatif. C'est un sas entre la maison et le travail. Enfin c'est également un moyen de transport qui permet plus de contact avec les autres. Il m'arrive souvent de discuter avec les gens que je croise. En voiture, ça n'est jamais le cas. ».



## PHOTO À VENIR

### HÉLÈNE GARCIA

« Plusieurs raisons ont déterminé mon choix, la Via Fluvia passe non loin de chez moi. Sur les 18 km de trajets (aller), j'ai entre 13 et 14 km de voie verte. ».

Hélène GARCIA, **XX** ans, a remis sa voiture au garage en **XXX**. En premier lieu, la jeune femme qui travaille à la Lombardière avait besoin de faire du sport pour améliorer des problèmes de dos. « La voiture est aussi un poste de dépense important et la pertinence de la prendre tous les jours pour déplacer 1 personne nous questionnait beaucoup à la maison. ».

« Les trajets me libèrent la tête et c'est très appréciable. Ils me permettent de faire du sport facilement et régulièrement. Je sens une nette amélioration de ma forme physique. Je ne regrette pas du tout et je fais l'aller-retour « vélotaff » le plus souvent possible. ».

### > AMÉNAGEMENTS ET PRIMES VÉLOS POUR ENCOURAGER LES MOBILITÉS DOUCES

Les besoins d'infrastructure et de service sont indispensables pour favoriser la pratique des modes de déplacements alternatifs à la voiture. Afin de répondre aux attentes, Annonay Rhône Agglo s'engage au travers de la compétence d'Autorité Organisatrice de la Mobilité.

La planification d'aménagement d'infrastructure pour les modes actifs, à l'instar de la Via Fluvia font partie intégrante des missions engagées par la collectivité. Fin 2021, le Schéma Directeur des Mobilités Actives (marche, vélo, covoiturage) a été engagé afin de proposer des aménagements cyclables à horizon 5 ans cohérents, hiérarchisés, sécurisés et continus, en identifiant les axes à forts potentiels. La concertation est au cœur du projet par l'organisation d'ateliers participatifs et d'une enquête à l'échelle communautaire.

À l'intention des ménages et pour accompagner le changement, Annonay Rhône Agglo a accordé une aide à l'acquisition d'un Vélo à Assistance Électrique à 275 habitants, et ce, depuis son instauration par délibération communautaire le 28 juin 2021. D'un montant de 150€ sans condition, elle peut s'élever à 300€ pour les ménages les plus modestes, voir condition avec la Direction des Transports et de la Mobilité ou sur le site d'Annonay Rhône Agglo.



# INTERSPORT : CAP SUR L'OUVERTURE



En novembre prochain, les habitants vont découvrir le nouveau visage du magasin Intersport. Les propriétaires de l'enseigne, installée sur le territoire depuis 1982, louaient le bâtiment actuel situé zone du Mas. Afin de développer le magasin, ils ont souhaité construire un édifice neuf, sur une parcelle voisine de 2000m<sup>2</sup>, en entrée nord de la zone commerciale du Mas (en direction d'Annonay). « Nous souhaitons renforcer les rayons techniques et notamment ce qui touche au vélo, à la montagne, aux activités de musculation, au running... », précisent Emmanuelle Cellard, les deux porteurs de projet. L'enseigne emploie aujourd'hui une vingtaine de salariés. Des recrutements supplémentaires sont prévus dès septembre pour une augmentation de 25 à 30% des effectifs. Pôle Emploi accompagne l'entreprise dans cette phase de recrutement.

>>> Ouverture prévue le 16 novembre prochain.

## > UN PROJET SOUCIEUX DE SON IMPACT ENVIRONNEMENTAL

Dans la logique des valeurs de la marque, le bâtiment aménagé souhaite réduire au maximum son impact environnemental. Végétalisation, accès aux mobilités douces, matériaux utilisés... de nombreux aspects de la construction ont pour but de l'inscrire dans une démarche de transition écologique.

Côté accès, le futur magasin se situe à proximité d'un arrêt de bus. Un cheminement cyclo-piétons sécurisé sera réalisé à l'intérieur de la parcelle, depuis la route de Lyon. Erables, frênes, hêtres, tilleuls... Le tènement foncier disposera de 2 104 m<sup>2</sup> d'espaces verts en pleine terre. Des plantations qui viendront agrémenter les noues paysagères placées à proximité de l'entrée et des stationnements. Les noues permettront une gestion écologique et viable des eaux pluviales. Le projet proposera une gestion alternative des eaux pluviales qui contribue au confort d'été sur le site.

Sur le bâtiment en lui-même, un soin particulier a été apporté à l'orientation, pour que les locaux de bureaux bénéficient de l'éclairage naturel. Un système photovoltaïque avec des panneaux solaires thermiques est aussi prévu. Enfin, l'usage du bois vise autant à garantir le confort des équipes et des usagers qu'à favoriser l'intégration paysagère du bâtiment.





## LE MEILLEUR SAUCISSON DE MONTAGNE (OU PRESQUE) FABRIQUÉ À ROIFFIEUX

Le saucisson Montagne de LC Salaisons en Ardèche a obtenu la médaille d'argent du concours général agricole décerné lors du salon de l'agriculture à Paris. Une grande fierté pour Georges Champeix qui dirige l'entreprise basée à Roiffieux depuis 1947.

C'est un saucisson de 250 gr emballé sous papier kraft pour parfaire sa conservation et préserver ses arômes. Séché en quatre semaines minimum, conçu avec un boyau naturel chaudin entourant les pièces nobles du porc, ce produit phare de l'entreprise LC Salaisons a le goût épicé, poivré, muscadé, des produits de l'Ardèche méridionale.

Depuis quelques semaines, la célèbre pastille remise aux produits lauréats du concours général agricole est venue compléter l'emballage. Pour Georges Champeix, qui a relancé les Salaisons en Ardèche en 2010, le résultat du concours sonne comme la reconnaissance de toute une filière et des choix stratégiques faits par l'entreprise.

« Le saucisson de montage répond à un cahier des charges strict qui s'applique à toute la chaîne de fabrication du produit : absence d'antibiotique,

qualité de l'alimentation, densité dans l'élevage, respect de l'animal lors de l'abattage... Ce cadre implique des exigences de qualité à chaque étape », souligne-t-il.

Un gage de qualité, à l'image des choix faits par l'entreprise. « Nous avons voulu que nos produits montent en gamme et cela correspond aux attentes des consommateurs pour ces produits « plaisir ». Le produit Montagne s'inscrit totalement dans un modèle agroalimentaire vertueux qui concilie circuits courts, qualité des produits, bien manger ».

Ces choix accompagnent aujourd'hui l'entreprise dans son développement qui bénéficie d'une belle croissance. Les 30 salariés ont de belles perspectives... Pourquoi pas une médaille d'or l'année prochaine ?



# VACANCES SUR LE TERRITOIRE

## SÉLECTION DES SORTIES

L'arrivée du mois de juillet sonne le début des vacances d'été. L'occasion de sortir et de redécouvrir les communes du territoire en profitant des nombreuses animations organisées ici ou là par les communes, les associations, l'Agglo... Il y a de quoi faire pour s'amuser durant ce bel été. Voici une sélection des sorties à ne pas manquer !

### CHARNAS DANS LES RUES

30<sup>ÈME</sup> FÊTE DES VINS

30 juil. 17h à 4h  
Rencontre avec  
les viticulteurs  
& autres producteurs

### VANOSC | CHÂTEAU DE LA RIVOIRE

FESTIVAL DE LA RIVOIRE  
Du 15 au 17 juil. 5 concerts sur 3 jours



### DAVÉZIEUX | VIDALON

VISITES DE MARGUERITE  
16 juillet et 13 & 27 août

### ROIFFIEUX | L'APARTÉ

LES ESTIVALES  
15 juil. à 17h  
Spectacle « Dans mon Jardin »

### QUINTENAS PLACE DE L'ÉGLISE

12 juil. 18h à 22h  
Marché nocturne  
14 juil. 10h à 12h  
Cérémonie du 14 juillet  
avec défilé de véhicule

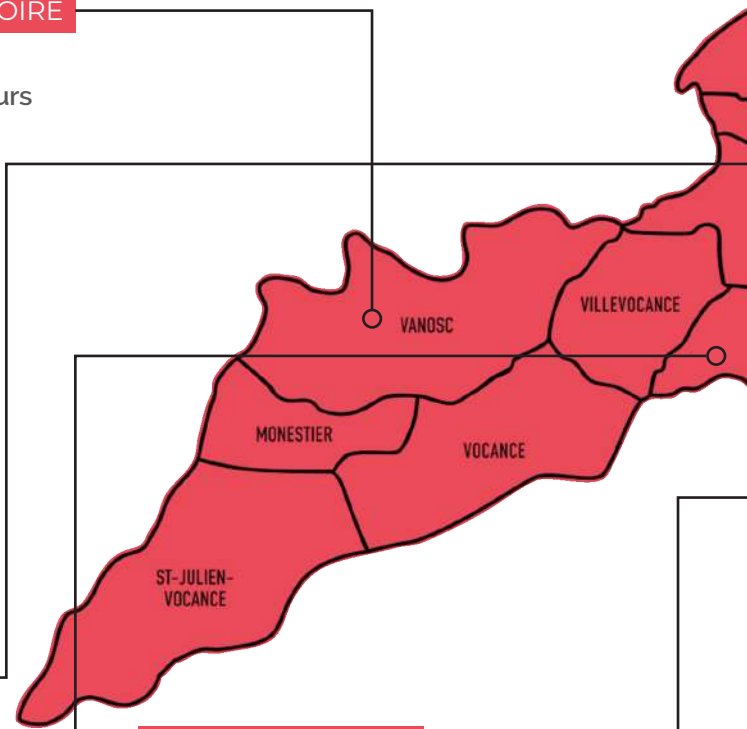

PROGRAMME DES ANIMATIONS DE L'OFFICE DE TOURISME  
sur [www.ardechegrandair.com](http://www.ardechegrandair.com) ou par ce QR code



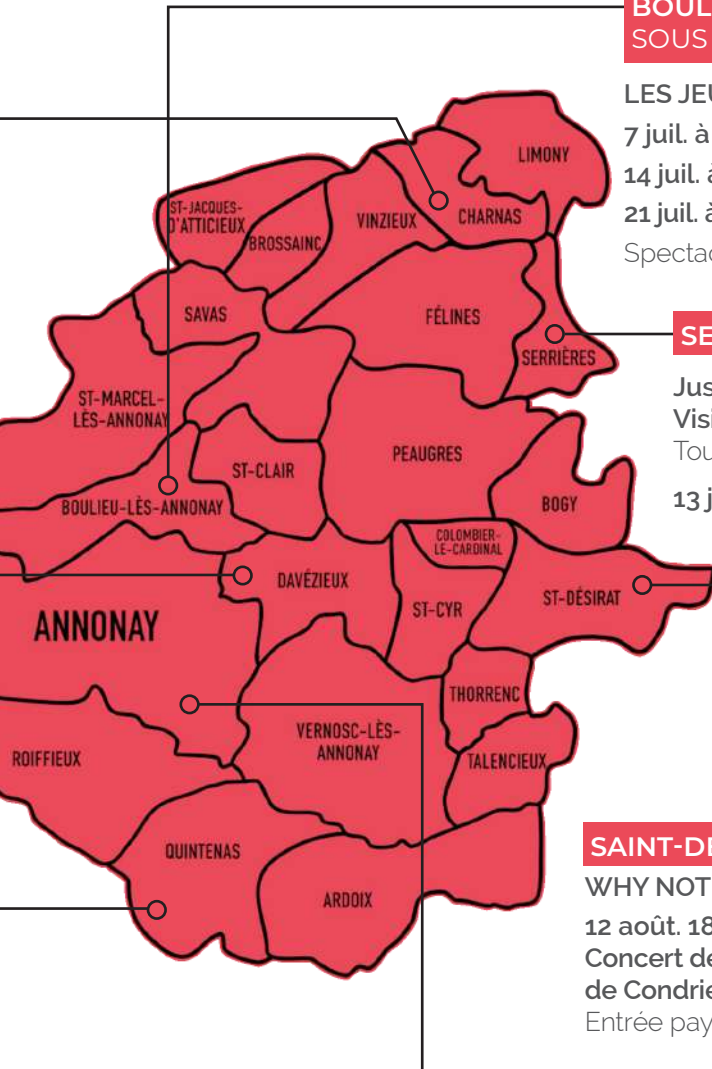

**BOULIEU-LÈS-ANNONAY**  
SOUS LA HALLE

**LES JEUDIS DE L'ÉTÉ**

7 juil. à 20h - Théâtre sous les ponts de Paris  
14 juil. à 19h - Soirée Musette  
21 juil. à 20h - Mémoire d'ò  
Spectacle de danse

**SERRIÈRES**

Jusqu'au 18 sept. 16h à 17h30  
Visite estivale du village  
Tous les mercredis  
13 juil. à partir de 22h - Feu d'artifice



**SAINT-DÉSIRAT | CAVE**

**WHY NOTES**

12 août. 18h à 20h30  
Concert de Jazz & dégustation  
de Condrieu et de St-Joseph  
Entrée payante

**ANNONAY | PLACE DES CORDELIERS**

**FESTIVAL « EN PLACE »**

9 juil. Shaolin Temple Defenders  
SMAC07 - Soul, funk

23 juil. Tram des Balkans  
Kobiz Project | En Scènes  
Europe de l'Est

30 juil. Bringuebal  
Le bal irresistible | Quelques p'Arts  
Bal

20 août. Le p'tit bal perdu  
En scène | Swing, musette

27 août. Kumbia Boruka  
SMAC07 | Cumbia, Amérique latine

**FÊTE NATIONALE**

13 juil. à partir de 21h45  
Feu d'artifice & bal

**VISITES DE MARGUERITE**

Centre historique  
13 & 20 juillet  
et 10, 17, 24 & 31 août

Domaine de Varagne  
22 juillet et 18 août

Quartier de Cance  
9 & 23 juillet et 20 août



# FESTIVAL

*En place*



été 2022

**SAMEDI 9 JUILLET • 21h**  
**Shaolin Temple Defenders**  
SOUL/FUNK

**SAMEDI 23 JUILLET • 21h**  
**Tram des Balkans "Robiz Project"**  
EUROPE DE L'EST

**SAMEDI 30 JUILLET • 21h**  
**Bringuebal "Le Bal Irrésistible"**

**SAMEDI 20 AOÛT • 21h**  
**Le p'tit bal perdu** du Balluche de la Saugrenue  
SWING/MUSETTE

**SAMEDI 27 AOÛT • 21h**  
**Kumbia Boruka**  
CUMBIA/AMÉRIQUE LATINE

**CONCERTS DANSANTS**  
**GRATUITS**

PLACE DES CORDELIERS

**ANNONAY**

[annonayrhoneagglo.fr](http://annonayrhoneagglo.fr)

 Annonay Rhône  
AGGLO

En partenariat avec :  
Quelques p'Arts...

 SMAC

[www.smac07.com](http://www.smac07.com) - [www.quelquesparts.fr](http://www.quelquesparts.fr)